



AVIS D'ENQUETE Demande de permis de construire (P)

L'enquête publique est ouverte du 11.01.2025 au 09.02.2025

Compétence
(ME) Municipale Etat

Parcelle(s)	No ECA	Coordonnées (E / N)
33	66	2525390/1160630

Nom de la commune : Grancy
Nature des travaux : Construction nouvelle
Description de l'ouvrage : Création d'un terrain multisport
Situation : Place de la Fontaine 1
Note de Recensement Architectural : 2
Propriétaire(s) : COMMUNE DE GRANCY
Promettant(s) acquéreur(s) :
Droits(s) distinct(s) et permanent(s) :
Auteur(s) des plans : MOISINI DANIEL MOSINI ET CAVIEZEL SA
Demande de dérogation : --
Particularité(s) :



N° CAMIAC : 237344

COMMUNE DE GRANCY PLAN D'ENQUETE

PROPRIETAIRE : Grancy la Commune	SURFACES CADASTRALES	
PARCELLE N° 33	PLAN N° 2002	Bâtiment scolaire n° ECA 66
" Grancy "		Jardin
" Place de la Fontaine 1 "		Total
		<u>759 m²</u>
		<u>1817 m²</u>
		<u>2'576 m²</u>

OBJET DE L'ENQUETE : - **CREATION D'UN TERRAIN MULTISPORT**

COORDONNEES MOYENNES : 2'525'390 / 1'160'630

AFFECTATION : ZONE VILLAGE

LIMITE DES CONSTRUCTIONS : Selon Plan de limite des constructions,

secteur village, mis en vigueur le 9 août 2018

SURFACE EN ZONE A BATIR : 2576 m²

SECTEUR DE PROTECTION DES EAUX : ùB

DEGRE DE SENSIBILITE AU BRUIT : III

NOTE AU RECENSEMENT ARCHITECTURAL : n° ECA 66 , note 2

MENTION PUBLIQUE : ID.2011/1609 : Repère de mensuration

SERVITUDES : ID.2001/003899 : (C) Canalisations et aqueducs

ID.2004/001431 : (C) Passage à pied

LA REALISATION DE CE PROJET IMPLIQUE UNE MISE A JOUR DU PLAN RF

LE(S) PROPRIETAIRE(S)

SCEAU DE L'AUTORITE



Montricher, le 14 octobre 2024

MOSINI et CAVIEZEL SA

Ingénieurs EPF-SIA
Géomètres officiels

Morges Montricher Assens Rolle
Rue du Bourg 18 1147 Montricher
Tél. 021 8640040 montricher@mc-sa.ch



ENTREPRISE AFFILIÉE
ORDRE VAUDOIS
DES GEOMETRES

DOSSIER N°	617775.01
INDICE	1a
DESSINE	DR
CONTROLE	LG

61775-01-1a-ENQ-MN95-241010-DR.dwg

Format 30/42 cm

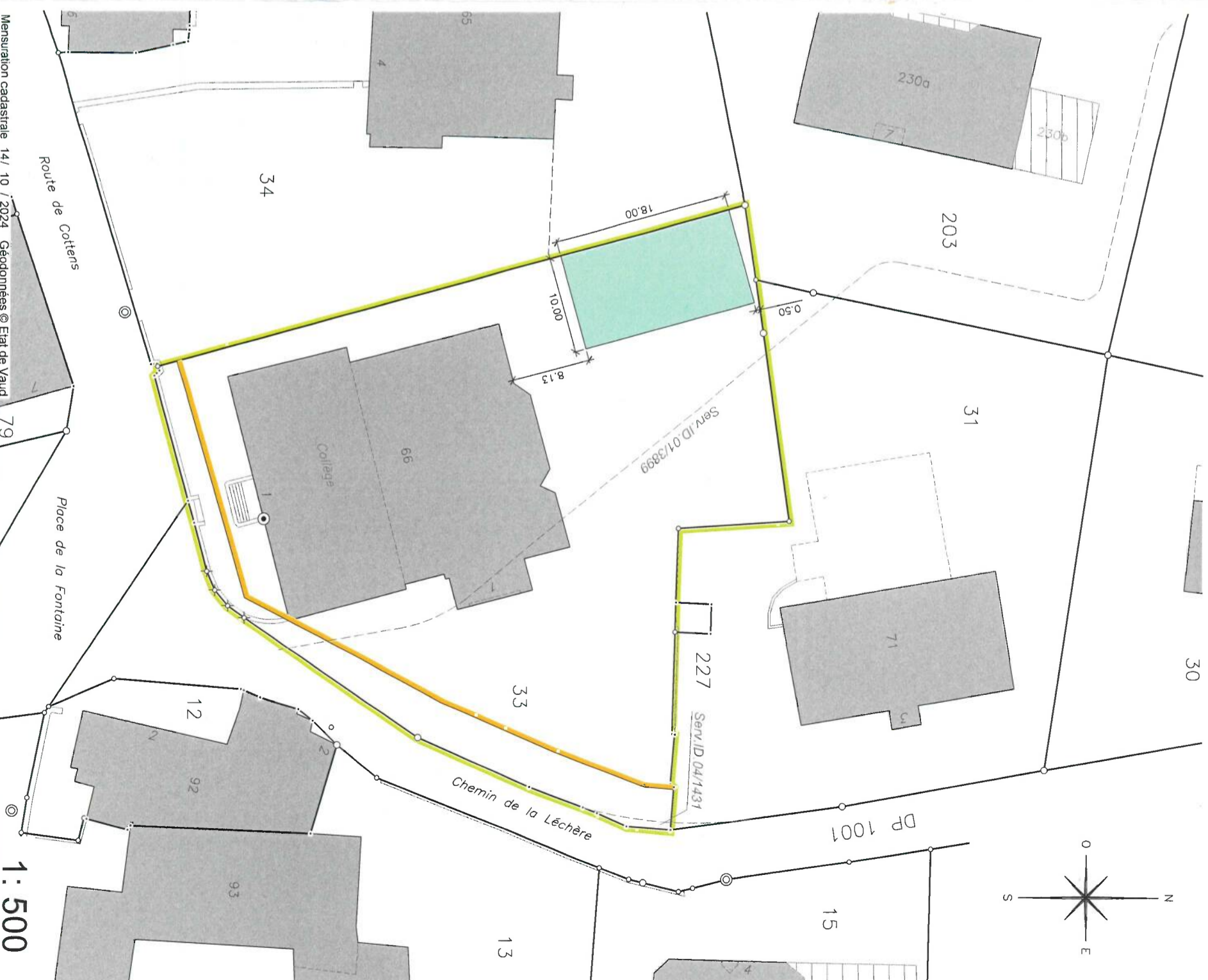

Propriétaires voisins :

- Parc. 31 : PPE Grancy 5485/208 à 5485/217, Administrateur, PBBG
- Parc. 34 : GERMANO Daniel et FRAGNIERE Anne
- Parc. 203 : PPE Grancy 5485/203-1 à 5485/203-6, Administrateur, Complacart Sarl
- Parc. 227 : Romande Energie SA

Légende :

Terrain multisport

1 : 500